

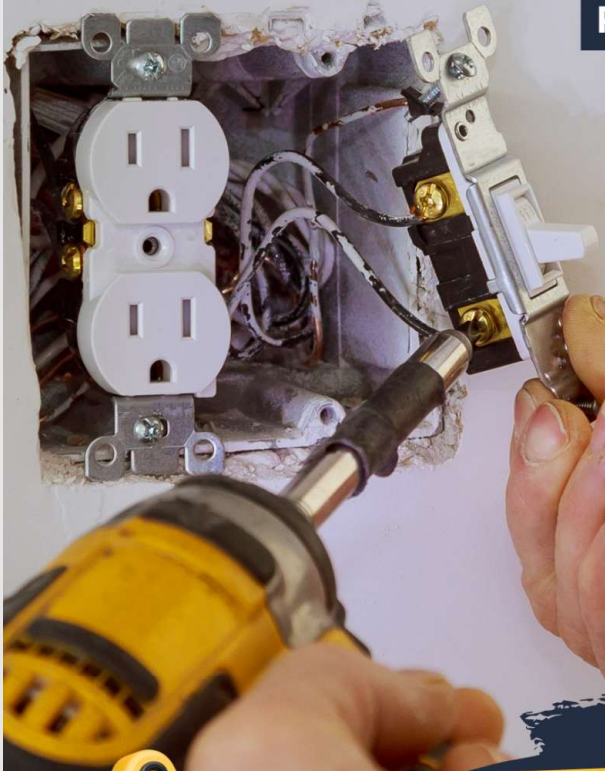

¿Sabías que reconocer los peligros eléctricos en tu hogar puede salvarte de accidentes?

Revisa tus tomacorrientes, identifica el tablero de energía y busca a un técnico electricista experto para verificar que todo esté en orden.



¡Prepárate y protege a tu familia!

EBSA fortalece el trabajo articulado con personeros de Boyacá



El pasado martes 11 de mayo, en las instalaciones de la Cámara de Comercio de Tunja, la Empresa de Energía de Boyacá lideró el **Encuentro de Personeros de Boyacá 2026**, un espacio de diálogo y articulación orientado a fortalecer la relación entre la empresa y los usuarios.

Durante la jornada, que contó con la participación de 68 personeros municipales y delegados de la Superintendencia de Servicios Públicos Domiciliarios, se abordaron estrategias, avances y proyectos clave orientados al mejoramiento del servicio y al fortalecimiento de la atención al usuario.

Con este tipo de iniciativas, EBSA ratifica su compromiso con la transparencia, la mejora continua y el trabajo articulado con los actores institucionales del departamento, promoviendo un servicio más humano y de calidad para todos los boyacenses.



EBSA presente en el Summit de Sostenibilidad, un espacio clave del Consejo Colombiano de Seguridad



El Primer Summit de Sostenibilidad del Consejo Colombiano de Seguridad - CCS, realizado esta semana en el Centro de Convenciones del Hotel Estelar en Paipa, se consolida como un encuentro nacional que reunió a líderes empresariales y expertos para analizar el papel de la seguridad y la salud en el trabajo como factores clave de la competitividad organizacional. Este espacio promovió el intercambio de conocimiento en torno a temas estratégicos como los criterios ASG, la gestión del riesgo, la transición energética y la responsabilidad social, posicionando el bienestar de las personas como eje central del desarrollo empresarial.

En este escenario, el Gerente General de EBSA, Ing. Roosevelt Mesa Martínez, participó en el Summit “Seguridad y Salud en el Trabajo, un futuro sostenible”, donde destacó que no puede existir sostenibilidad sin el cuidado de la vida, el bienestar y la seguridad de las personas.



EBSA y sector minero de Socotá consolidan alianza de alto impacto



La Empresa de Energía de Boyacá sigue fortaleciendo su trabajo conjunto con sectores productivos del departamento mediante espacios de diálogo y cooperación. En una reunión con el sector minero de Socotá, se abordaron acciones para mejorar la seguridad eléctrica, prevenir riesgos y optimizar las condiciones operativas.

Gracias a este trabajo colaborativo, se han implementado medidas que protegen a los trabajadores y aseguran el cumplimiento de la normativa. EBSA reafirma así su papel como aliado estratégico, promoviendo buenas prácticas y entornos laborales más seguros.

Suspensiones programadas de energía

Informamos a la comunidad que se suspenderá el fluido eléctrico para realizar **mantenimiento a la infraestructura eléctrica** como líneas de transmisión y distribución, transformadores, subestaciones, interruptores y postes, en los siguientes municipios.

En algunas ocasiones los mantenimientos pueden ser cancelados a causa de aspectos climáticos (lluvia y tormentas eléctricas), entre otras variables.

FECHA	MUNICIPIO	SECTOR	HORA
LUNES 18 DE MAYO	Socha	Vereda Alto	8:00 a.m. a las 5:00 p.m.
	Guateque	Sector Urbanización La Quinta y en la Vereda Suaitoque	8:30 a.m. a las 6:00 p.m.

FECHA	MUNICIPIO	SECTOR	HORA
MARTES 19 DE MAYO	Sogamoso	Carreras 12 a 14A entre las calles 4 a 7 Barrio Santa Catalina	8:00 a.m. a las 5:00 p.m.
	Socha	Vereda Alto	8:00 a.m. a las 5:00 p.m.
	Paipa	Vereda Caños	8:00 a.m. a las 5:00 p.m.
	Guateque	Sector Urbanización La Quinta y en la Vereda Suaitoque	8:30 a.m. a las 6:00 p.m.
	Duitama	Carreras 9 a 10 entre las Calles 14 a 17	9:00 a.m. a las 5:00 p.m.

Boletín de Prensa

Viernes 15 de mayo de 2026 | No. 1468



FECHA	MUNICIPIO	SECTOR	HORA
MIÉRCOLES 20 DE MAYO	Rondón	Sector Urbano y Rural	8:00 a.m. a las 5:00 p.m.
	Zetaquirá	Vereda Juracambita	8:00 a.m. a las 5:00 p.m.
	Soatá	Carreras 2 a 5 entre las Calles 8 a 10	9:00 a.m. a las 4:00 p.m.
	Tibasosa	Vereda Suescun	9:00 a.m. a las 5:00 p.m.
	Tasco	Vereda Hormezaque	8:00 a.m. a las 6:00 p.m.
	Firavitoba	Veredas Bosque Mombita Llano Calavernas	8:00 a.m. a las 5:00 p.m.
	Boyacá	Vereda Huerta Grande	9:00 a.m. a las 3:00 p.m.
	Chivatá	Vereda Ricaya	8:00 a.m. a las 12:00 m

FECHA	MUNICIPIO	SECTOR	HORA
JUEVES 21 DE MAYO	Tibasosa	Vereda Suescun	9:00 a.m. a las 5:00 p.m.
	Duitama	Carreras 30 a 32 entre las Calles 19 a 20	9:30 a.m. a las 3:00 p.m.
	Guateque	Sector Urbano en las Carreras 5 a 9 entre las Calles 13 a 15	8:30 a.m. a las 6:30 p.m.
	Chiquinquirá	Vereda Arboledas	8:00 a.m. a las 11:00 a.m.
	Chivatá	Vereda Ricaya	8:00 a.m. a las 4:00 p.m.
	Tunja	Calle 28B a Transversal 9 y Avenida Oriental	9:00 a.m. a las 12:00 m.
	Tasco	Vereda Calle Arriba	7:00 a.m. a las 5:30 p.m.

Boletín de Prensa

Viernes 15 de mayo de 2026 | No. 1468



FECHA	MUNICIPIO	SECTOR	HORA
VIERNES 22 DE MAYO	Viracachá	Vereda Pueblo Viejo	10:00 a.m. a las 2:00 p.m.
	Socha	Vereda Alto	9:00 a.m. a las 12:00 m.
	Tununguá	Vereda Ancamay	8:30 a.m. a las 5:00 p.m.
	Tuta	Vereda Rio de Piedras	8:00 a.m. a las 5:00 p.m.
	Tunja	Carreras 7A - 8A entre las Calles 51 a 53	9:00 a.m. a las 12:00 m.
	Garagoa	Carrera 6 y 9 Calle 7 hacia vía Alto de Santa Barbara	8:30 a.m. a las 6:00 p.m.

FECHA	MUNICIPIO	SECTOR	HORA
SÁBADO 23 DE MAYO	Tununguá	Vereda Mojarras	8:30 a.m. a las 5:00 p.m.
	Garagoa	Carrera 6 y 9 Calle 7 hacia vía Alto de Santa Barbara	8:30 a.m. a las 6:00 p.m.