

EDSA
LDSI
70
AÑOS

Encendiendo el
CORAZÓN
de Boyacá



Así hemos encendido el corazón de Boyacá

Hace siete décadas, la Empresa de Energía de Boyacá nació con la misión de llevar luz y desarrollo a su territorio. A lo largo de este tiempo, ha iluminado hogares y alimentado los sueños de las comunidades, convirtiendo la electricidad en un motor de progreso y mejora de su calidad de vida.



Compromiso con la **energía renovable**

EBSA ha iniciado una transición hacia la generación de energía a partir de fuentes renovables, como la solar, lo que refleja su adaptación a las nuevas demandas medioambientales y su firme propósito con la descarbonización.

Boletín de Prensa

Viernes 28 de febrero de 2025 | No. 1455

Boyacá: Un Territorio Estratégico *para la Inversión Económica*

El progreso y desarrollo de Boyacá han estado directamente ligados a la energía que se produce en la región, gracias a la cual han prosperado importantes industrias como la cementera, siderúrgica, minera, turística y agrícola.

Para este logro EBSA ha fortalecido su Sistema de Transmisión y Distribución, Construyendo una infraestructura robusta que incluye: 915 MVA de conexión al Sistema de Transmisión Nacional, 819 kilómetros de redes de transmisión y 32.000 kilómetros en redes de distribución para asegurar un servicio eficiente para 560.000 usuarios e industrias de la región.

Este desarrollo posiciona al departamento como una opción estratégica para atraer nueva inversión, dado que en **Boyacá sí hay energía.**

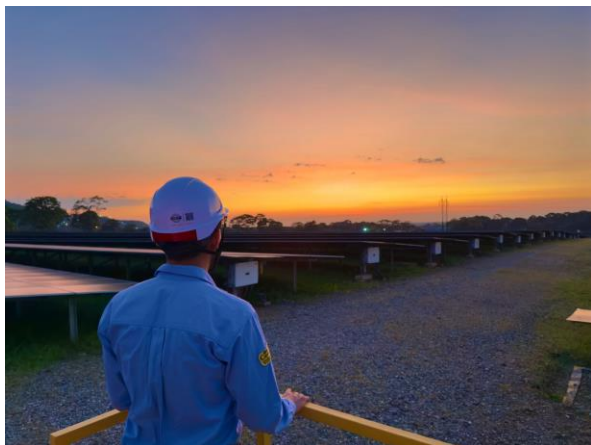

Suspensiones programadas de energía

Informamos a la comunidad que se suspenderá el fluido eléctrico para realizar **mantenimiento a la infraestructura eléctrica** como líneas de transmisión y distribución, transformadores, subestaciones, interruptores y postes, en los siguientes municipios.

En algunas ocasiones los mantenimientos pueden ser cancelados a causa de aspectos climáticos (lluvia y tormentas eléctricas), entre otras variables.

FECHA	MUNICIPIO	SECTOR	HORA
LUNES 03 DE MARZO	Paipa	Vereda Volcan Sector El Quintal	7:30 a.m. a las 5:30 p.m.
	Gámbita	Veredas La Palma El Calvario Favita Calandaima	8:00 a.m. a las 5:00 p.m.
	Siachoque	Vereda Cormechoque Guaticha	9:00 a.m. a las 10:0 a.m.
	Corrales	Vereda Modeca Urbanización Girasoles	8:00 a.m. a las 5:00 p.m.

FECHA	MUNICIPIO	SECTOR	HORA
MARTES 04 DE MARZO	Moniquirá	Sector Urbano y Rural	8:00 a.m. a las 5:00 p.m.
	San José de Pare	Veredas Muñoces y Camachos Maciegal	8:00 a.m. a las 5:00 p.m.
	Paipa	Vereda Volcán Sector El Quintal	7:30 a.m. a las 5:30 p.m.
	Gámbita	Veredas La Palma El Calvario Favita Calandaima	8:00 a.m. a las 5:00 p.m.
	Sogamoso	Vereda Morca	8:00 a.m. a las 5:00 p.m.
	Corrales	Sector de la Urbanización Las Orquídeas y Villa Franca	8:00 a.m. a las 5:00 p.m.

Boletín de Prensa

Viernes 28 de febrero de 2025 | No. 1455

FECHA	MUNICIPIO	SECTOR	HORA
MIÉRCOLES 05 DE MARZO	Monquirá	Carrera 8 y 9 entre Calles 1 y 4	7:30 a.m. a las 5:00 p.m.
	Gámbita	Veredas La Palma El Calvario Favita Calandaima	8:00 a.m. a las 5:00 p.m.
	Villa de Leyva	Vereda Roble Sabana	8:00 a.m. a las 12:00 m
	Sáchica	Vereda Arrayan	8:00 a.m. a las 6:00 p.m.
	Santa Sofía	Veredas Salitrillo Guatoque Fuentecitas Pantanillo Sorocota	9:00 a.m. a las 11:00 a.m.
	Corrales	Vereda Modeca	8:0 a.m. a las 5:00 p.m.
	Paipa	Carrera 23 y 24 entre Calles 10c y 11 Llano Grande	9:00 a.m. a las 4:00 p.m.

FECHA	MUNICIPIO	SECTOR	HORA
JUEVES 06 DE MARZO	Monquirá	Carrera 8 y 9 entre Calles 1 y 4	7:30 a.m. a las 5:00 p.m.
	Cerinza	Sector Urbano y Rural	8:00 a.m. a las 5:00 p.m.
	Tutazá	Sector Urbano y Rural	8:00 a.m. a las 5:00 p.m.
	Belén	Sector Urbano y Rural	8:00 a.m. a las 5:00 p.m.
	Sativanorte	Vereda Tequita Desaguadero	8:00 a.m. a las 5:00 p.m.
	Gámbita	Veredas La Palma El Calvario Favita Calandaima	8:00 a.m. a las 5:00 p.m.
	Ráquira	Veredas Resguardo Oriente Carapacho Roa	8:00 a.m. a las 10:00 a.m.
	Villa de Leyva	Vereda Monquirá	9:00 a.m. a las 12:00 m
	Corrales	Vereda Modeca	8:0 a.m. a las 5:00 p.m.
	Paipa	Carrera 23 y 24 entre Calles 10c y 11 Llano Grande	9:00 a.m. a las 4:00 p.m.
	Tunja	Carreras 2 y 3 entre Calles 4 y 5	9:00 a.m. a las 10:00 a.m.

Boletín de Prensa

Viernes 28 de febrero de 2025 | No. 1455

FECHA	MUNICIPIO	SECTOR	HORA
VIERNES 07 DE MARZO	Paz de Rio	Sector Urbano y Rural	8:00 a.m. a las 5:00 p.m.
	Sativasur	Sector Urbano y Rural	8:00 a.m. a las 5:00 p.m.
	Socha	Vereda La chapa Barrio Libertador	8:00 a.m. a las 5:00 p.m.
	Sativanorte	Sector Urbano y Veredas Datal Jupa Estancia Hato Ocavita Topachoque Baracuta Centro Batan	8:00 a.m. a las 5:00 p.m.
	Gámbita	Veredas La Palma El Calvario Favita Calandaima	8:00 a.m. a las 5:00 p.m.
	Paipa	Carrera 23 y 24 entre Calles 10c y 11 Llano Grande	9:00 a.m. a las 4:00 p.m.

FECHA	MUNICIPIO	SECTOR	HORA
SÁBADO 08 DE MARZO	Gámbita	Veredas La Palma El Calvario Favita Calandaima	8:00 a.m. a las 5:00 p.m.

FECHA	MUNICIPIO	SECTOR	HORA
DOMINGO 09 DE MARZO	Gámbita	Veredas La Palma El Calvario Favita Calandaima	8:00 a.m. a las 5:00 p.m.
	Corrales	Veredas Reyes Patria Didamon Modeca Urbanización Girasoles	8:00 a.m. a las 5:00 p.m.